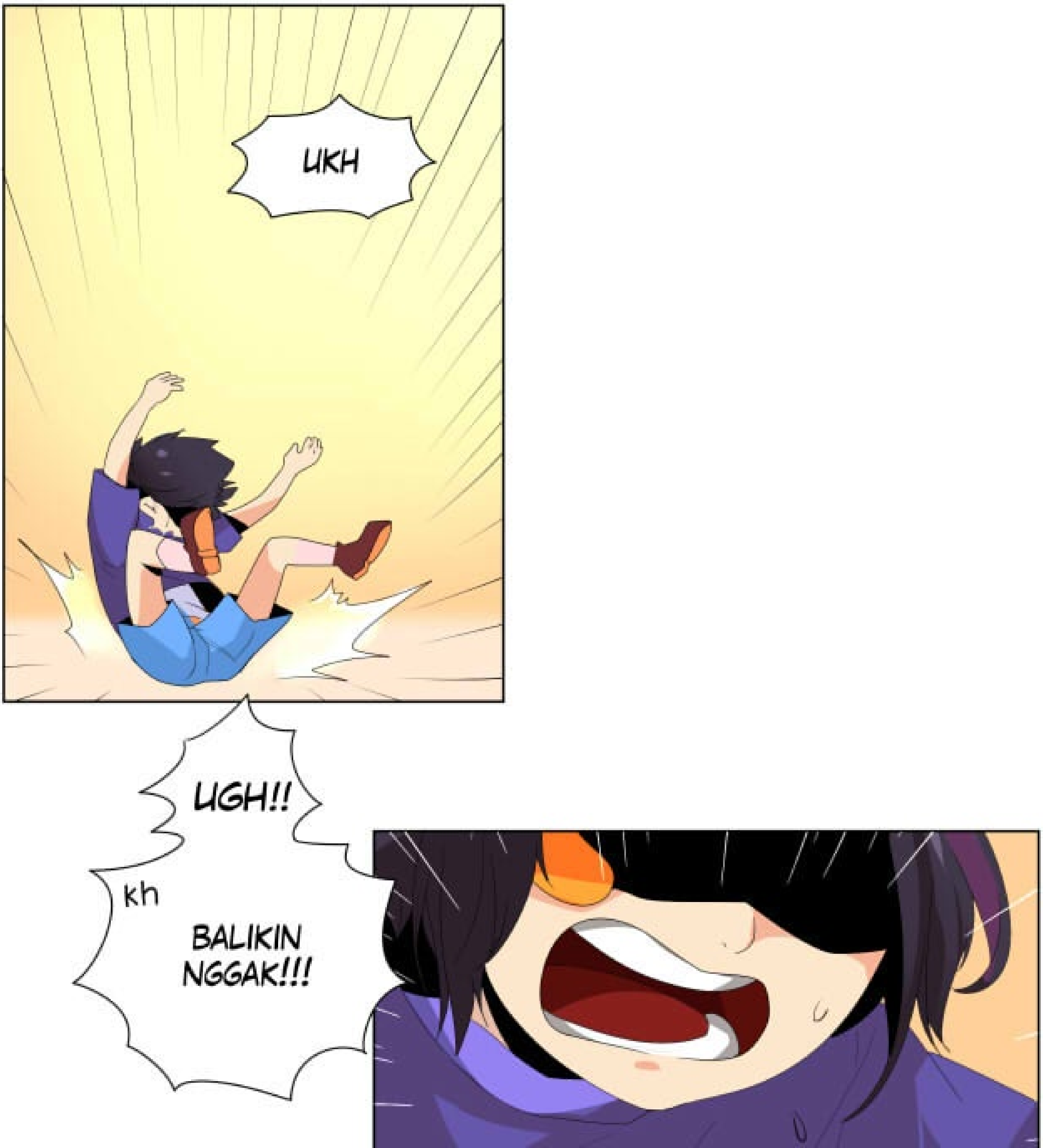
UKH
UGH!!
kh
BALIKIN NGGAK!!!

HUAAAA
HUAAAA
HOSH
HOSH

HEH!!
DASAR BOCAH NGGAK TAHU ADAT!!!

YANG SOPAN SAMA ORANG TUA!!
PLAKK

UKH...

AKU INI ORANG TUA, ORANG DEWASA!!
JANGAN KURANG AJAR SAMA ORANG TUA, BOCAH!!
BALIKIN UANGNYA, PAK!!

NGGAK TAHU MALU, MALAKIN ANAK KECIL....
GRRR

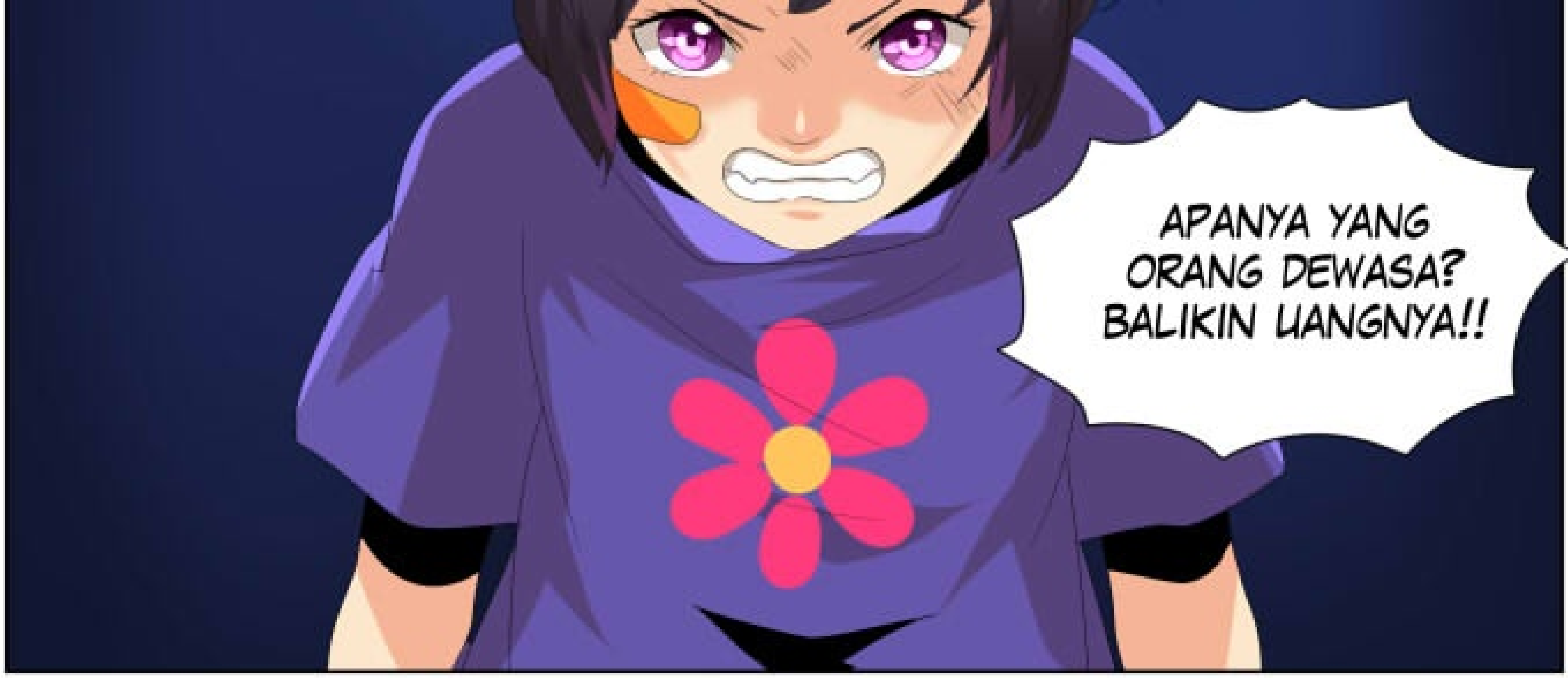
APANYA YANG ORANG DEWASA? BALIKIN UANGNYA!!

DIEM, BOCAH B######T!!!

GREP

GRAUK
AAARGH!!!

SIALAN!!
SET

SAT

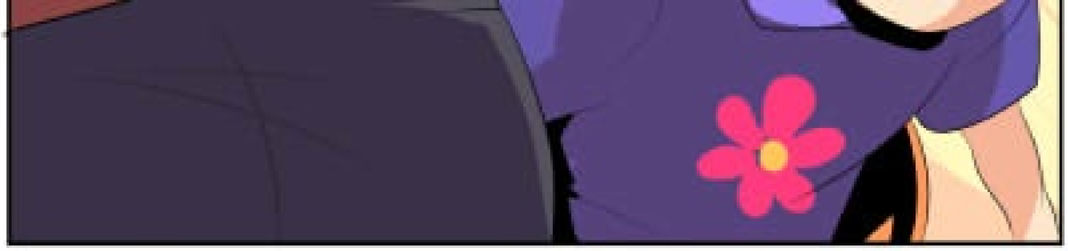

B######K
!!!!
WHUSH

SYUT

HUH!
!! KENAPA BOCAH INI GESIT SEKALI!?

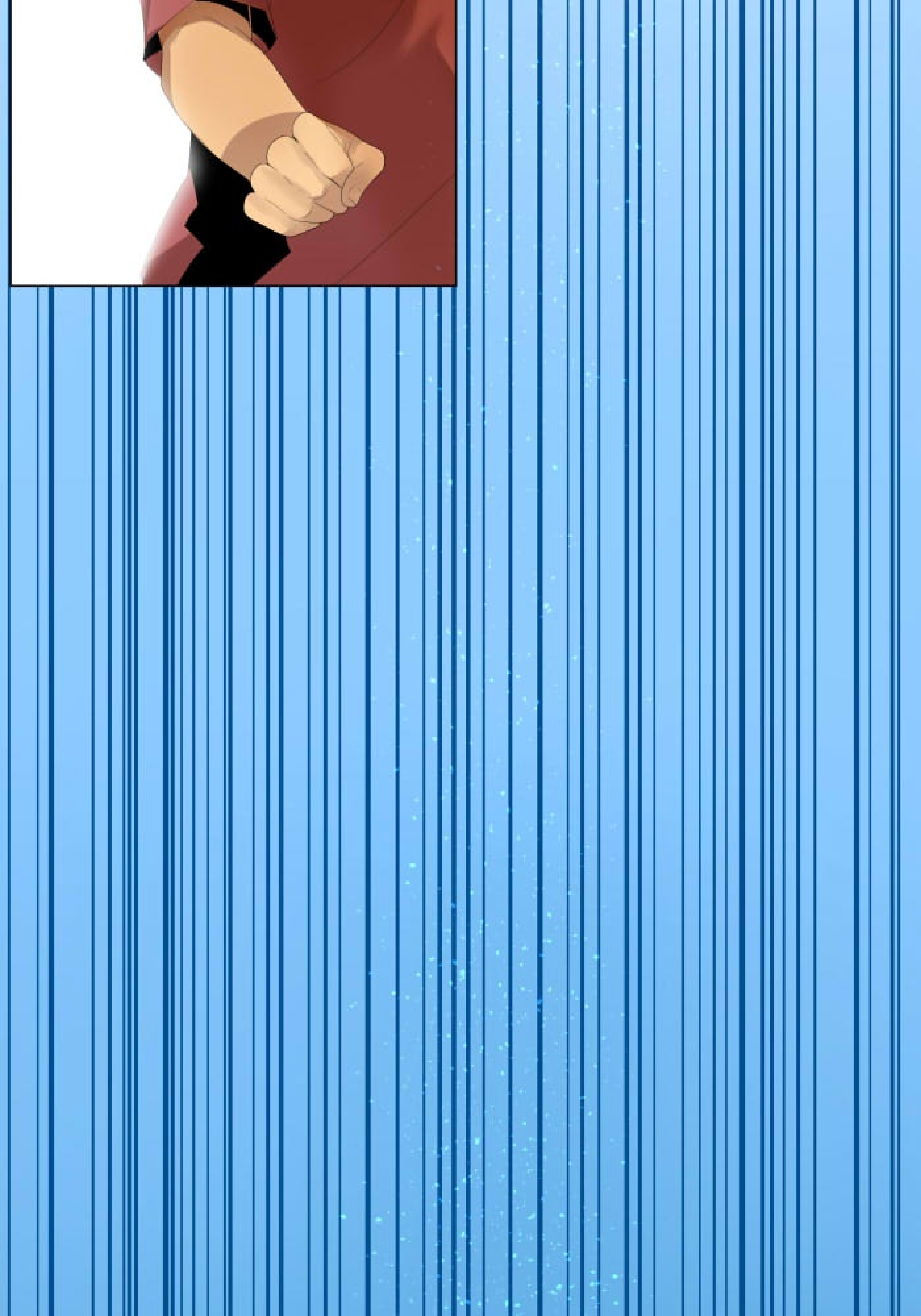

DUAKK

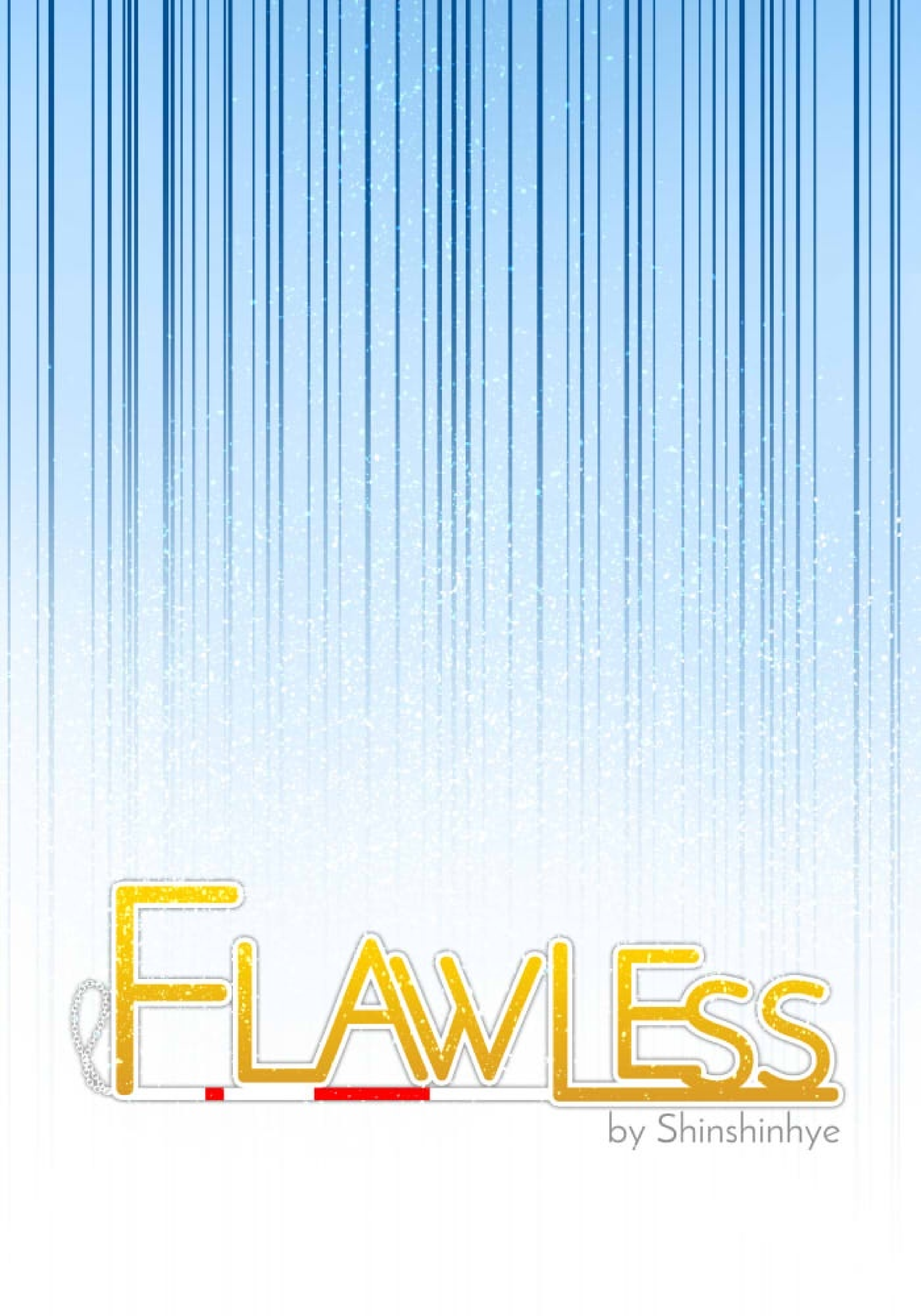
FLAWLESS
by Shinshinhye

Chapter 08
Apa Kamu Jatuh Cinta?

MAMA!!!
LAH, INI ANAKNYA DATANG
panjang umur~
KAN AKU UDAH BILANG JANGAN CERITA-CERITA BEGITUAN KE ORANG LAIN DOONG!!

EEH APA IYA? PADAHAL ITU CERITA BAGUS..

LIHAT NIH JENG, KALAU SEKARANG SIH KARENA LAGI PUBER, JADI KERJAANNYA DANDAAAN MELULU
HAHAHA, YA NAMANYA ANAK REMAJA YA
IYA YA, JADI LEBIH FEMININ GITU DEH
AAAAHH !!!!

M-MAMA, NGGAK APA-APA DONG KALAU JADI FEMININ
MASA MAMA MAU PUNYA ANAK CEWEK BRUTAL YANG SUKA MUKULIN ORANG?
GIMANA YA...
JRENG
diva
stronk

senggol? bacok!!
jangan macem-macem
mamanya sarah waktu muda
hiii
AH...
AKU LUPA KALAU MAMA DULU BEGITU...
MAMAAA
TAPI ORANG TUA MANA SIH YANG MENDUKUNG ANAKNYA BERANTEM...

mama dukung penuh

TAPI AKU SEKARANG UDAH NGGAK BERANTEM!

eh.. paling mukul cowok-cowok kurang ajar

SAMA AJA ITU

AH...
AKU MEMANG MIRIP SAMA MAMA YA..
TERUS, GIMANA MAMA BISA BERHENTI BERANTEM?

MAMA JATUH CINTA
BHUH

JATUH
JATUH
JATUH
JATUH

JATUH
JATUH
JATUH
JATUH
JATUH
JATUH
JATUH
JATUH
JATUH
JATUH
JATUH
JATUH
JATUH
JATUH
JATUH
JATUH
JATUH
JATUH
JATUH
JATUH
JATUH
JATUH
JATUH
JATUH
JATUH
JATUH
JATUH
JATUH
JATUH
JATUH

JATUH
JATUH
JATUH
JATUH
JATUH
JATUH
JATUH
JATUH
APA KAMU..
JATUH CINTA..?

AKU NGGAK LAGI JATUH CINTA!!!

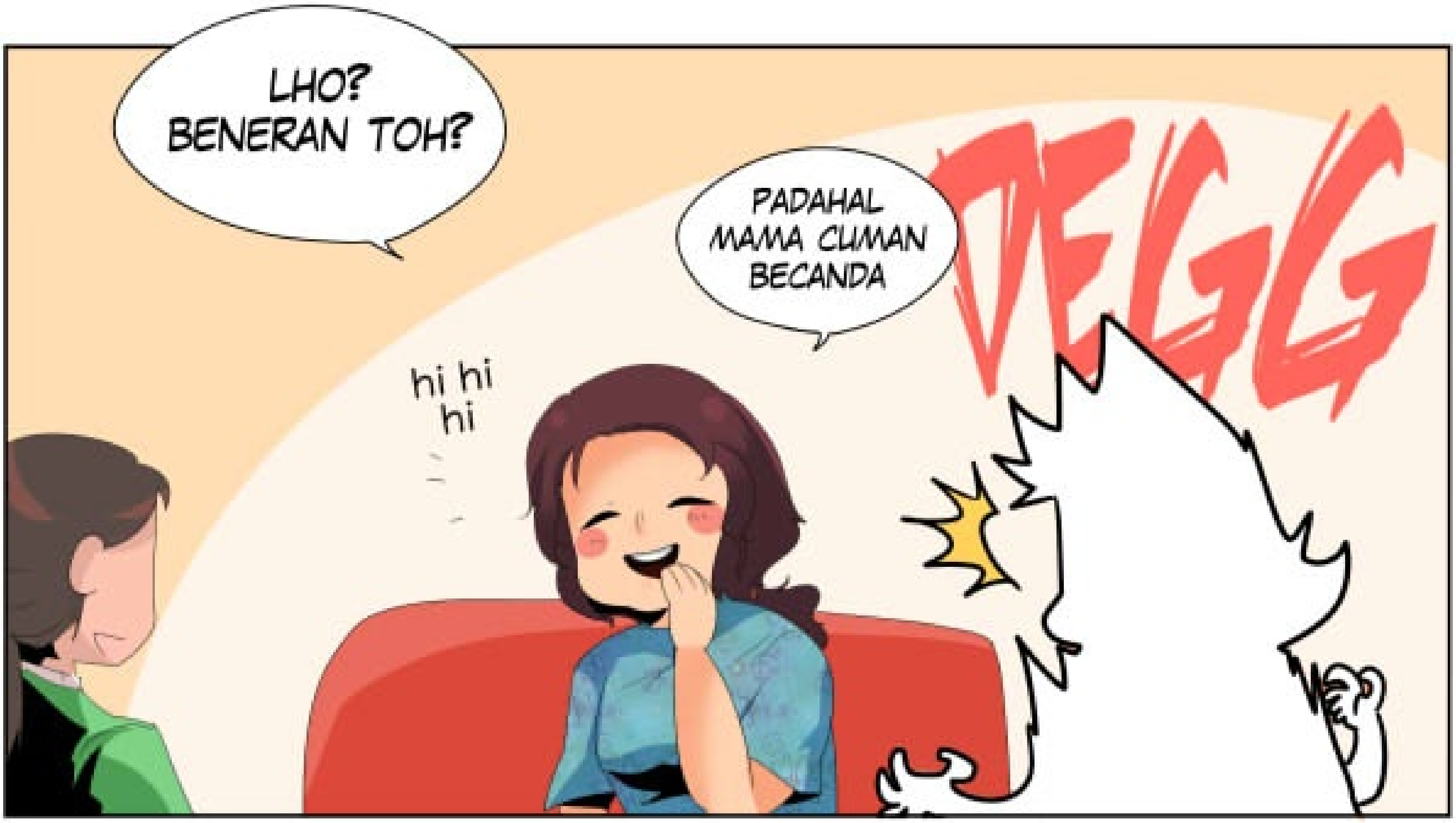
LHO?
BENERAN TOH?
PADAHAL MAMA CUMAN BECANDA
hi hi hi
DEGG

MAMAAAAAAA!!!

ish berisik,
ada tamu ini

BRUK

AAH!!

APAAN DEH, MAMA....
KAN AKU CUMA INGIN JADI FEMININ

SEJAK MASUK SMP
AKU MULAI BELAJAR
DANDAN, TANYA-TANYA
TEMEN.... BELANJA
AKSESORIS...

....BIAR JADI "CEWEK"

JUGA......

...BIAR PAPA BANGGA
PUNYA ANAK CEWEK..

wow wow wow
wow wow~ ow~
BZZZZZ

looking at~
PIIP
!
ELIOS...!

HALO?
ADA APA?

SARAH... KAMU LAGI SENGGANG NGGAK?
BOLEH AKU... MINTA TOLONG..?
EH..?

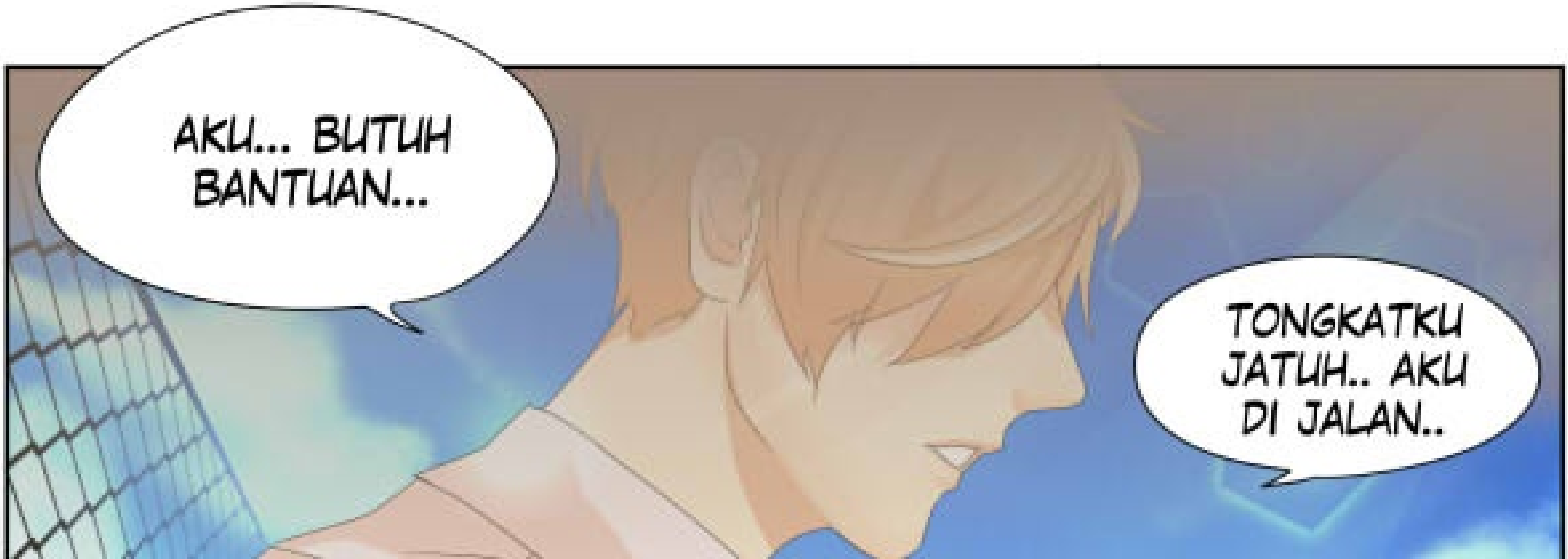
AKU... BUTUH BANTUAN...
TONGKATKU JATUH.. AKU DI JALAN..

OH?!!
JANGAN-JANGAN DIA KESASAR?!
KAMU DI MANA? EH...
BIAR AKU KE SANA!

..BENERAN? TERIMA KASIH..

HMM... CIRI-CIRI TEMPATNYA ......
PAGAR KAWAT DI SEKELILING...

TEMPAT YANG BANYAK MINYAK TANAH DAN GAS

JUGA.. TUMPUKAN KAYU

DASAR, SI ELIOS ITU..

TINGKAHNYA SOK KEREN, TAPI TERNYATA MASIH BISA KESASAR!!

TAP

TAP
TAP

DIA MAU DATANG?
YEP
SEGERA

WOAH....
BENER-BENER TUH CEWEK

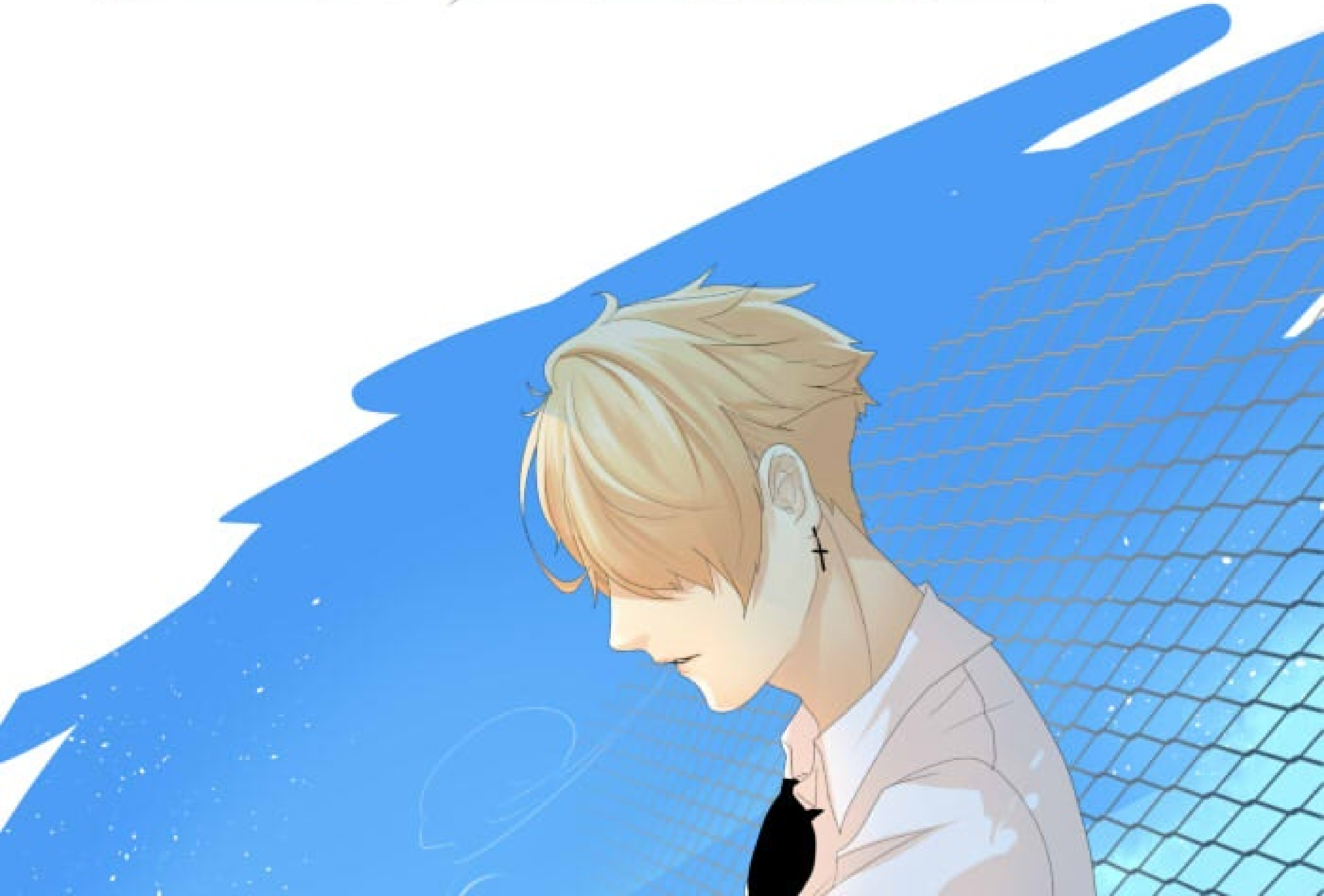

HOOOH....
....
CINTA MEMANG BUTA

FLAWLESS

by Shinshinhye

POJOK FAN ART!!

naifarafiriel

fanart Sarah dari
naifarafiriel,
uwoo cantik! XD

tapi itu Sarah kamu
nangiis? OAO;
siapa yang bikin nangis?
;>__<)
eeeee atau jangan-
jangan kelilipan?
minta ditiup XD

wijiihandayani

aish!
siapa yang ikutan
tahan napa pas
scene ini?

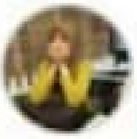

wijiihandayani

mz El, mz El, mz El~

woow hebat! rambutnya berkibar, tapi matanya masih sebuah miiiisteriiii, bagus bagus ahehehe XD lain kali aku bikin angin bertiup kencang~

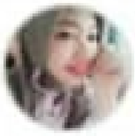

_sulisdiamond

eeeeeeeeeeeeee arsiran pensil?? senyumnya menggoda aiyy~~~ redraw tapi bagus lho! coba lain kali diolah-olah sendiri, misalnya tangannya diubah posenya, atau model bajunya? sudah bagus gambarnya!

_sulisdiamond

wah yang ini
dari chapter
special thanks XD
yang beruntung
pernah baca waktu
masih di challenge
league pasti
tahu dong ♡

raviennest

wah, si mz
bertabur bunga!
dengan quote
sakti di kerahnya!!
mumumumu ♡♡
feelnya bagus inii
sukaaak ♡♡

kiireku

ooohh!!! *A*)
cantiiiiik!!
ini dia Sarah yang
lagi jatuh cinta XD
perasaannya dapet
banget!
suka sama efek
cling-clingnya :D

itu dulu untuk kali
ini ya XD
terima kasih untuk
fanart-fanartnya!
keren-keren semua!
^^
jangan lupa kalau mau
kirim, di fanpage flawless
atau ke IG ya, biar
mudah dicari!

fb: /flawleswebtoon

IG :@shinshinhye6

IKUTI TERUS
KISAH
FLAWLESS
KLIK~
+ Favorit